

BESTANDSVERZEICHNIS

Straßennummer:
Cr097

Straßenschlüssel:

des/der:

Stadt Crimmitschau

Bezeichnung der Straße:

Crimmitschau, Verb.weg Am Mühlgraben - Pleißenaue

Straßenklasse:

beschränkt öffentliche Wege und Plätze

Widmungsbeschränkung:

Fußgänger und Radfahrer frei, Anlieger frei

Abschnittsnr.	von	nach	Länge m	Baulast	Status
100	Knoten: 2731092 Auenstraße Pleißenaue	Knoten: 2731002 Am Mühlgraben	81,7	Gemeinde	

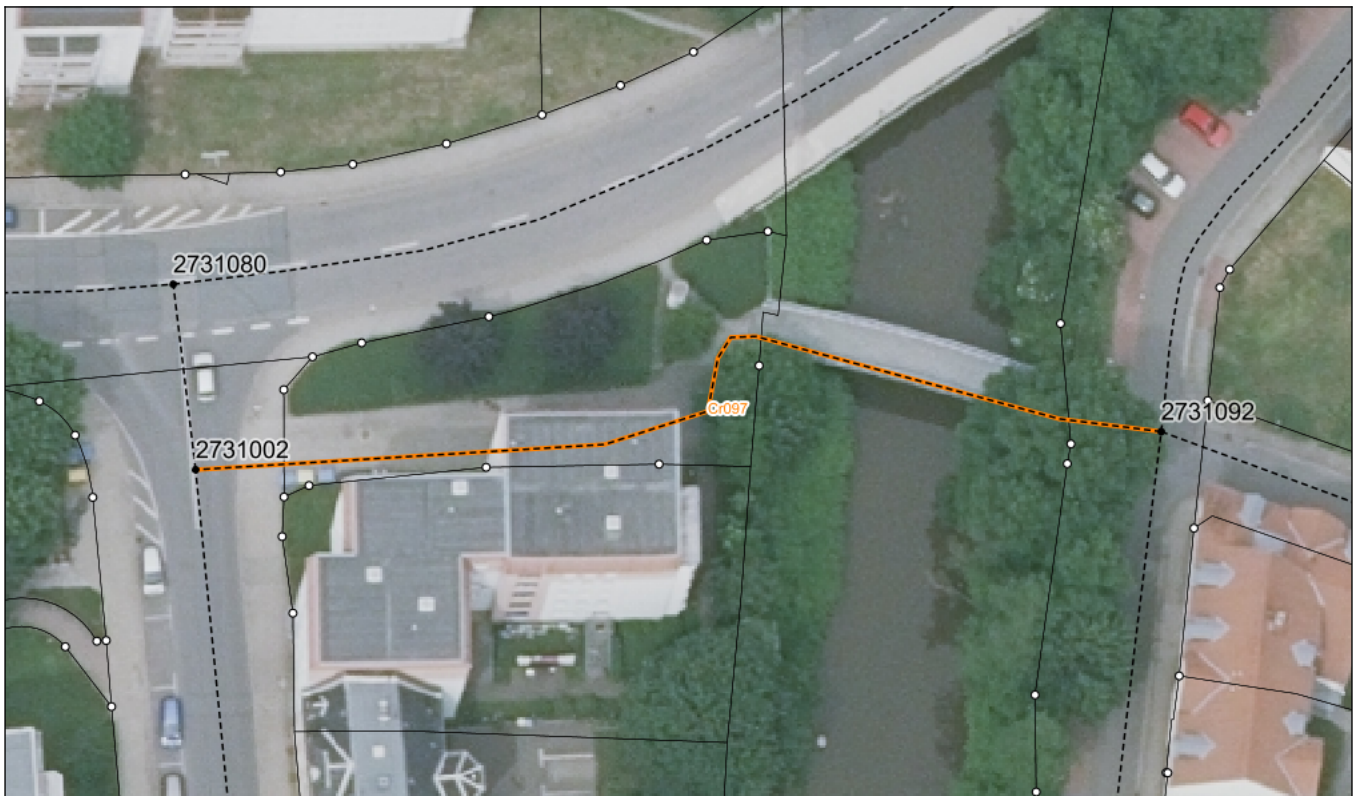

Bezeichnung der Straße: Crimmitschau, Verb.weg Am Mühlgraben - Pleißenaue	Straßennummer: Cr097
Bemerkungen: Erstanlegung	

betreffene Flurstücke (Gemarkung Flur, Flurstück): Crimmitschau 1316/a; Crimmitschau 1561/1; Crimmitschau 1564/1; Crimmitschau 25/4
--