

# BESTANDSVERZEICHNIS

Straßennummer:  
**Cr112**

Straßenschlüssel:

des/der:

Stadt Crimmitschau

Bezeichnung der Straße:

Crimmitschau, Verb.weg Postplatz - Ritterstraße

Straßenklasse:

beschränkt öffentliche Wege und Plätze

Widmungsbeschränkung:

Fußgänger frei, Anlieger frei

Abschnittsnr.	von	nach	Länge m	Baulast	Status
100	Knoten: 2731110 Postplatz	Knoten: 2731109 Ritterstraße	74,2	Gemeinde	gewidmet/freigegeben

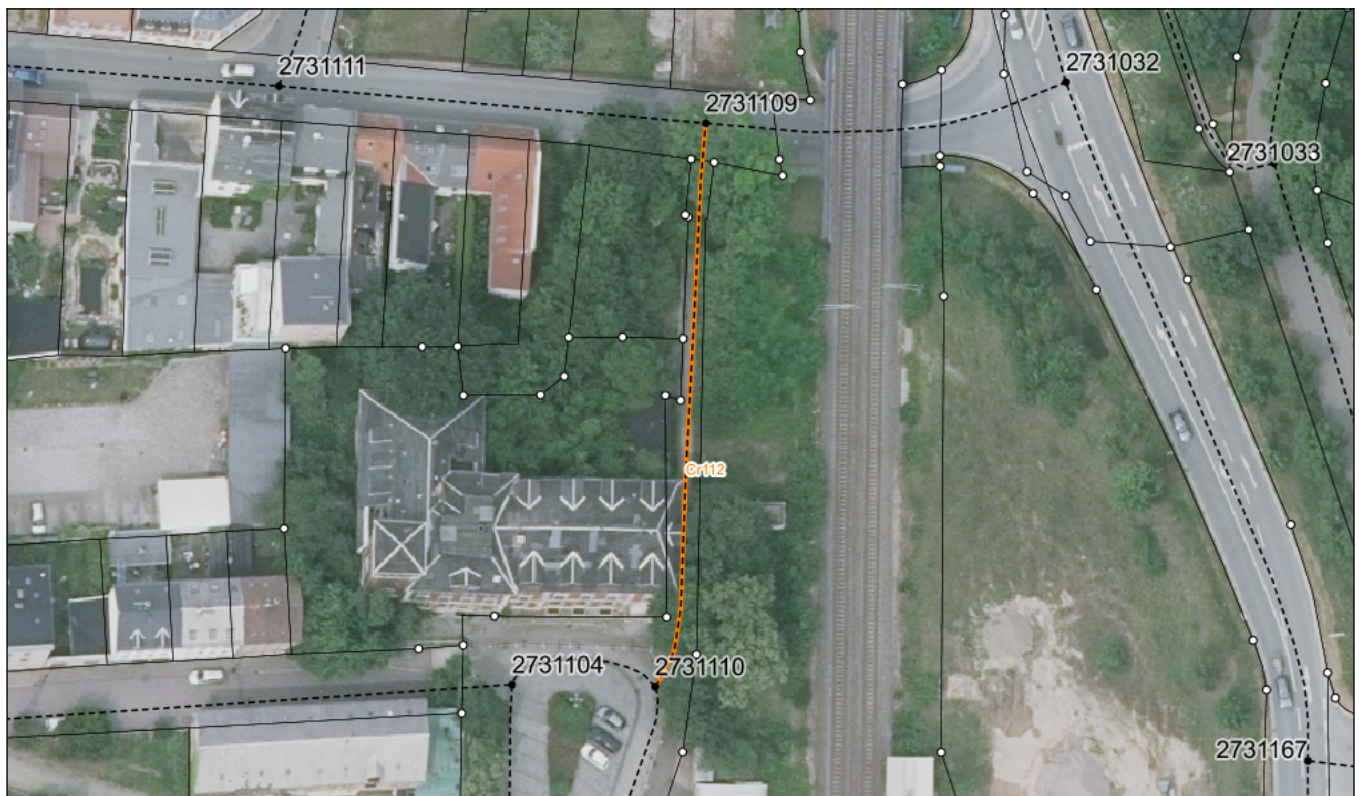

Bezeichnung der Straße: Crimmitschau, Verb.weg Postplatz - Ritterstraße	Straßennummer: <b>Cr112</b>
Bemerkungen: Aktualisierung	

betreffene Flurstücke (Gemarkung Flur, Flurstück): Crimmitschau 1317/11; Crimmitschau 1317/8; Crimmitschau 693/1
---